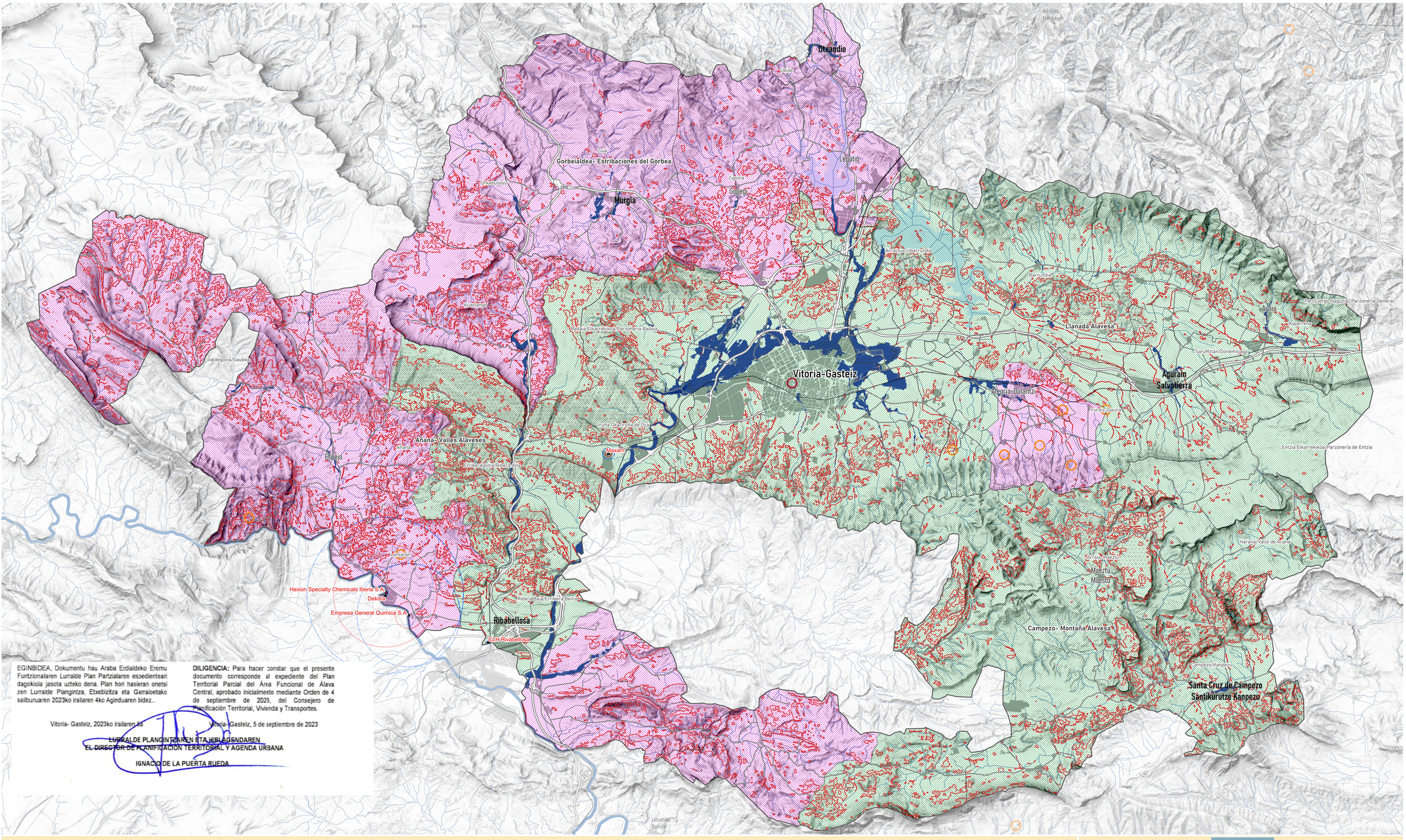

EGINBIDEA, Dokumentu hau Araba Erdialdeko Eremu Funtzionalaren Lurralde Plan Partzialaren espedienteari dagokiola jasota uzteko dena. Plan hori hasieran onetsi zen Lurralde Plangintza, Etxebizitza eta Garraioetako sailburuaren 2023ko irailaren 4ko Aginduaren bidez..

Vitoria- Gasteiz, 2023ko irailaren 5a

DILIGENCIA: Para hacer constar que el presente documento corresponde al expediente del Plan Territorial Parcial del Área Funcional de Álava Central, aprobado inicialmente mediante Orden de 4 de septiembre de 2023, del Consejero de Planificación Territorial, Vivienda y Transportes.

Vitoria- Gasteiz, 5 de septiembre de 2023

LURRALDE PLANGINTZAREN ETA HIRIAGENDAREN
EL DIRECTOR DE PLANIFICACIÓN TERRITORIAL Y AGENDA URBANA

IGNACIO DE LA PUERTA RUEDA

Arriskua	Riesgos
Sute-arriskua	**Riesgo de incendio**
Oso altua	Muy alto
Altua	Alto
Baxua	Bajo
Arrisku sismikoa	**Riesgo sísmico**
V	V
V-VI	V-VI
Arrisku kimkoa	**Riesgo químico**
Alerta-eremua	Zona de alerta
Interbentzio-eremua	Zona de intervención
Instalazioa	Instalación

Uholde-arriskua	Riesgo de inundabilidad
10 urteko itzulera-denbora	10 años de periodo de retorno
100 urteko itzulera-denbora	100 años de periodo de retorno
500 urteko itzulera-denbora	500 años de periodo de retorno

Klima-Aldaketaren eszenatokiak	Escenarios de Cambio Climático
Beroteengatik gehien kaltetutako udalerriak	**Municipios más afectados por olas de calor**
2070-2100 aldirako RCP 8.5 eszenatokiaren proiekzioa	Proyección del escenario RCP 8.5 para el periodo 2070-2100
Arrisku-indizea	Índice de riesgo
1,6 - 1,8	1,6 - 1,8
1,8 - 2	1,8 - 2

Oinarri kartografikoa	Base cartográfica
Araba Erdialdea	Álava Central
Kuadrillak	Cuadrillas
Udal mugak	Límites municipales
EAEko Eremu Funtzionalak	Áreas funcionales CAPV
Autobideak eta autobiak	Autopistas y autovías
Errepide nagusiak	Carreteras principales
Trenbideak	Vías férreas

Fuentes: elaborado a partir del catálogo de datos de geoEuskadi
Iturriak: geoEuskadiren datuen katalogotik abiatuta egina

EUSKO JAURLARITZA
GOBIERNO VASCO

Arabako Foru Aldundia
Diputación Foral de Álava

Araba Erdialdeko Eremu Funtzionalaren Lurralde Plan Partzialaren berrikuspena

INFORMAZIO - PLANOAK
1.6. Arriskuak

HASIERAKO ONARPENA
2023ko uztaila

Revisión Plan Territorial Parcial del Área Funcional de Álava Central

PLANOS DE INFORMACIÓN
1.6. Riesgos

APROBACIÓN INICIAL
Julio 2023

0 1 2 3 4 5 km

Escala 1:100.000

Ezquiaga
Arquitectura, Sociedad y Territorio S.L.